

**Zastupitelstvo obce Zbraslavice
dne 16. 08. 2021 v souladu se
Zákonem o obcích,
č. 128/2000 Sb., v platném znění vyhlásilo**

Z Á M Ě R

**prodat pozemky
p. č. 207/3, o výměře 133 m²,
p. č. 207/5, o výměře 111 m²,**

v k. ú. Krasoňovice

**zájemci se mohou hlásit na OÚ Zbraslavice
do 13. 09. 2021**

Zde získají bližší informace.

Vyvěšeno 17. 08. 2021

**Pozemek možno prohlédnout na snímku
z katastrální a geometrického plánu,
který je umístěn vedle záměru.**

**Ondřej Havlovic v.r.
starosta Obce Zbraslavice**

OBEC ZBRASLAVICE
285 21 Zbraslavice č.p. 7
⑤ IČ: 00236641



**Vyvěšeno dne: 17.08.2021
Sejmuto dne: 14.09.2021**

VÝKAZ DOSAVADNÍHO A NOVÉHO STAVU ÚDAJŮ KATASTRU NEMOVITOSTÍ

Dosavadní stav				Nový stav			
Označení pozemku parc. číslem	Výměra parcely ha: m ²	Druh pozemku	Označení pozemku parc. číslem	Označení pozemku parc. číslem	Výměra parcely ha: m ²	Druh pozemku	Typ stavby
Způsob využití			Způsob využití			Způsob využití	
207/1	24,47	ostat. pl. ostat. komunikace	207/1	22,03	ostat. pl.	0	
			207/3	1,33	ostat. pl. ostat. komunikace	0	
			207/5	1,11	ostat. pl.	0	
	24,47			24,47			

Převodní se závazkem evidence právních vztahů			
Di přechází z pozemku označeného v katastru nemovitosti	Číslo listu vlistovní	Výměra dílu ha: m ²	Označení dílu
	10001		1:33
	10001		1:11

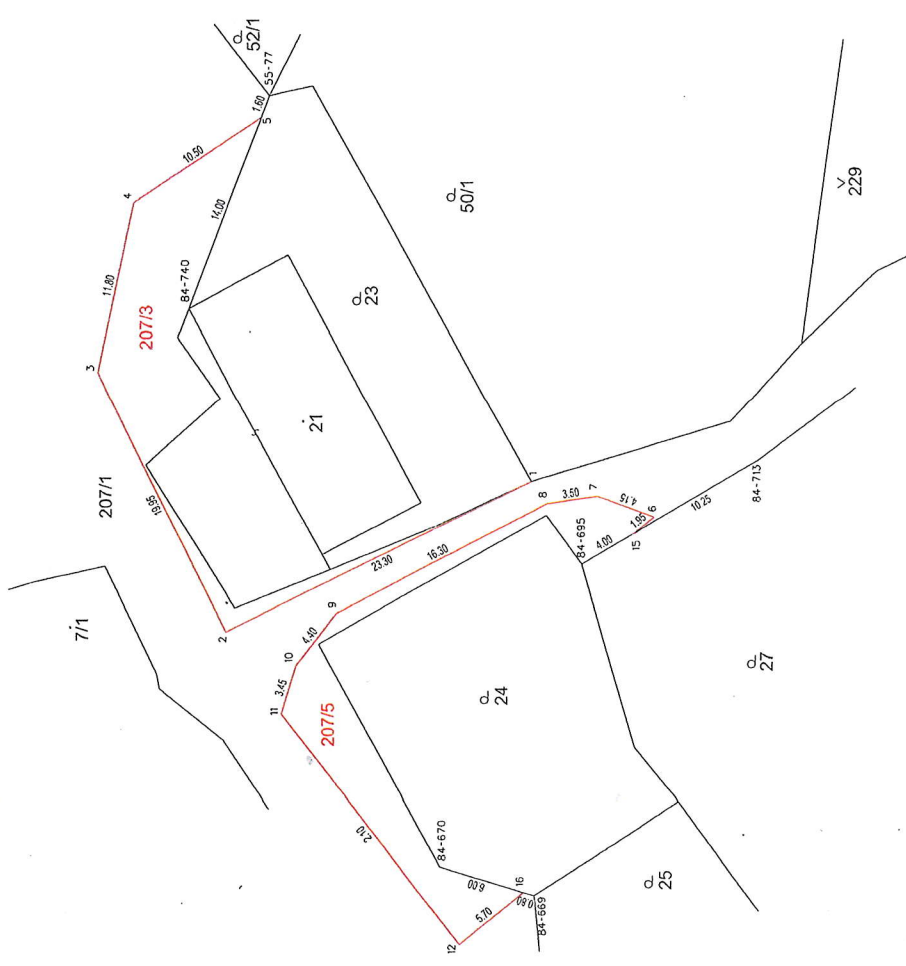

Seznam souřadnic (S-JTSK)

Číslo bodu	Y	X	Poznámka
55-77	695804,54	1081772,90	dočasné kolík
84-670	695859,77	1081790,62	dočasné kolík
84-695	695857,70	1081784,20	dočasné kolík
84-713	695836,92	1081793,96	dočasné kolík
84-740	695829,67	1081806,19	dočasné kolík
1	695819,13	1081767,32	roh zdi
2	695831,14	1081790,57	
3	695817,43	1081789,69	
4	695833,69	1081763,50	
5	695806,14	1081772,33	
6	695833,68	1081796,91	
7	695832,20	1081795,05	
8	695832,71	1081791,59	
9	695840,27	1081777,17	
10	695843,16	1081774,45	
11	695861,17	1081774,42	
12	695862,18	1081767,42	
15	695832,89	1081797,38	
16	695859,33	1081789,88	

barva na podezdívce

GEOMETRICKÝ PLAN

pro rozdělení pozemku

Geometrický plán ověřit úředně oprávněný zeměměřičský inženýr:	Jméno, příjmení	Stojcopis ověřit úředně oprávněný zeměměřičský inženýr:
Číslo parčíku, seznamu úředně oprávněných zeměměřičských inženýrů	Ing. Pavel Šulc	Jméno, příjmení
Dne:	16.08/1996	Číslo parčíku seznamu úředně oprávněných zeměměřičských inženýrů
Název pozemku a předmět odpovědnosti právním předpisem.	Číslo	Dne:
Katastrální úřad souhlasí s odělováním parcel.	Číslo	Tento stejnopis odpovídá geometrickému plánu v elektronické podobě užděnému v dokumentaci katastrálního úřadu.
Vyhoví:	David Hájka Krchlebská 29 28937 Loučeň Číslo plánu: 103-186/2021 Oves: Kůlná Hora Obec: Zbraslavice Kraj: Středočeský Město: Ledče nad Sázavou	Ověření stejnopisu geometrického plánu v listinné podobě:
Dosažením vzájemným pozemků byla poskytnuta možnost rozšířit se v terénu s průběhem navrhovaných nových hranic, které byly označeny předepsaným způsobem:	stávajícím oplotněním	

