

VÝKAZ DOSAVADNÍHO A NOVÉHO STAVU ÚDAJŮ KATASTRU NEMOVITOSTÍ

Dosavadní stav				Nový stav											
Označení pozemku parc. číslem	Výměra parcely		Druh pozemku	Označení pozemku parc. číslem	Výměra parcely		Druh pozemku	Typ stavby	Zpús. určení výměr	Porovnání se stavem evidence právních vztahů					
	ha	m ²	Způsob využití		ha	m ²	Způsob využití	Způsob využití		Díl přechází z pozemku označeného v		Číslo listu vlastnictví	Výměra dílu		Označení dílu
										katastru nemovitostí	dřívější poz. evidenci		ha	m ²	
1517/3	8	76	ostat. pl. ostat. komunikace	1517/3 1517/6	7	95	ostat. pl. ostat. komunikace		0 2	1517/3		10001	7	95	
			ostat. pl. jiná plocha				1517/3				81				
	8	76			8	76									

Seznam souřadnic (S-JTSK):

Souřadnice pro zápis do KN

Číslo bodu	Y	X	kk	Poznámka
1	692715.39	1081022.04	3	sl.plotu
2	692697.42	1080994.47	3	sl.plotu
3	692697.34	1080991.38	3	roh budovy
4	692697.26	1080988.20	3	roh budovy
5	692697.16	1080985.05	3	sl.plotu

Zpřesnění geometrického a polohového určení pozemků podle § 50 odst. 1 písm. a) katastrálního zákona navrhované v tomto geometrickém plánu lze v katastru nemovitostí provést jen na základě souhlasného prohlášení.

GEOMETRICKÝ PLÁN pro rozdělení pozemku	Geometrický plán ověřil úředně oprávněný zeměměřický inženýr	Stejnopis ověřil úředně oprávněný zeměměřický inženýr:
	Jméno, příjmení: Ing. Jaroslav Karel	Jméno, příjmení:
	Číslo položky seznamu úředně oprávněných zeměměřických inženýrů: 2641/13	Číslo položky seznamu úředně oprávněných zeměměřických inženýrů:
	Dne: 12.3.2023 Číslo: 2029/2023	Dne: Číslo:
	Náležitosti a přesnosti odpovídá právním předpisům.	Tento stejnopis odpovídá geometrickému plánu v elektronické podobě uloženému v dokumentaci katastrálního úřadu.
Vyhovitel: Ing. Jaroslav Karel Kotoučov 11 28525 Bohdaneč	Katastrální úřad souhlasí s očíslováním parcel.	Ověření stejnopisu geometrického plánu v listinné podobě.
Číslo plánu: 1230-33/2022 Okres: Kutná Hora Obec: Zbraslavice Kat. území: Zbraslavice Mapový list: V.S.X-19-20 Dosavadním vlastníkům pozemků byla poskytnuta možnost seznámit se v terénu s průběhem navrhovaných nových hranic, které byly označeny předepsaným způsobem: viz. seznam souřadnic	Jana Křištofiková KÚ pro Středočeský kraj KP Kutná Hora PGP-404/2023-205 2023.03.21 09:34:19 +01'00'	

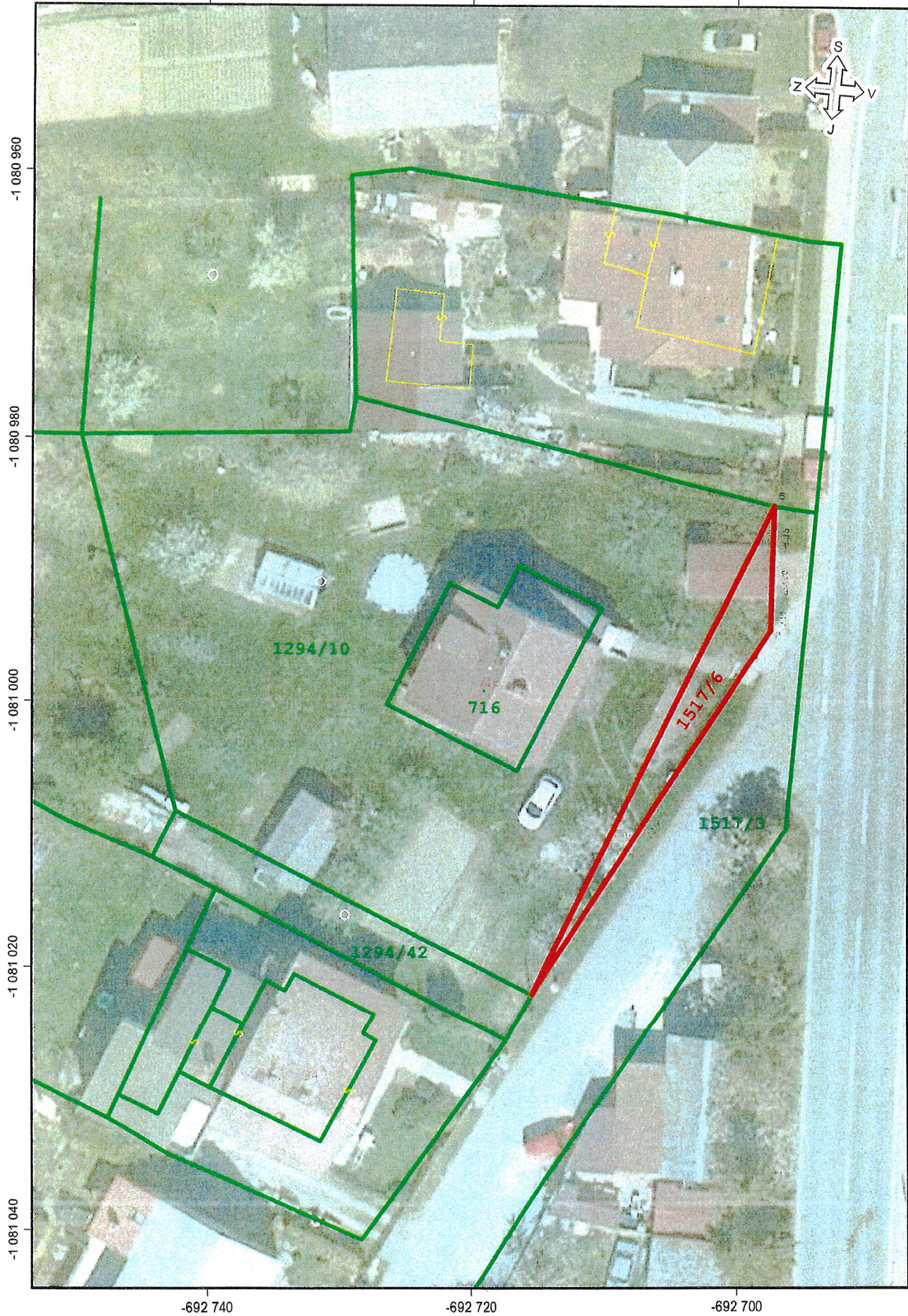

Legenda:

 odkup části pozemku 1517/3 dle GP nově 1517/6



1:400

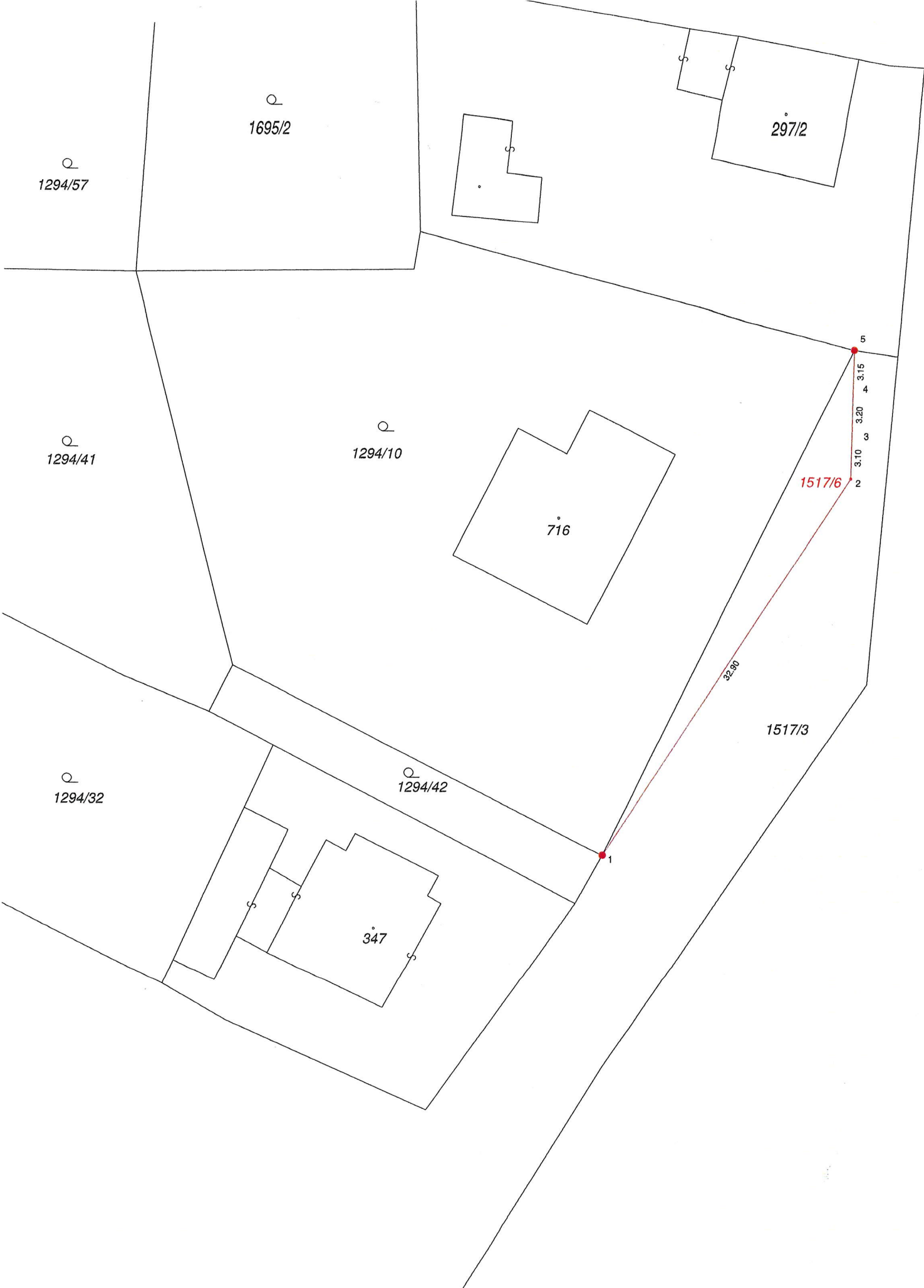

Q
1294/57

Q
1695/2

Q
297/2

Q
1294/41

Q
1294/10

716

1517/6

5
3.15
4
3.20
3
3.10
2

Q
1294/32

Q
1294/42

1517/3

347

1

32.80