

Upozornění vlastníkům a uživatelům pozemků

na povinnosti podle ustanovení § 46 (ochranná pásma) a § 24 odst. 3 písm. g) zákona č. 458/2000 Sb., o podmínkách podnikání a o výkonu státní správy v energetických odvětvích o změně některých zákonů (energetický zákon)

Společnost ČEPS, a.s., je vlastníkem a provozovatelem vedení zvlášť a velmi vysokého napětí. Na základě plněné moci ČEPS, a.s., v zastoupení firmou FORESTER SERVIS, s.r.o., Rybí 171, PSČ 742 65. Současně se vznikem těchto vedení k nim byla zřízena i ochranná pásma, která mají charakter oprávnění k cizím nemovitostem. Podle výše citovaného zákona tato práva svědčí společnosti ČEPS, a.s.

Podle ustanovení § 46 výše uvedeného zákona je ochranné pásmo souvislý prostor v bezprostřední blízkosti vedení vymezený svislými rovinami vedenými po obou stranách vedení ve vodorovné vzdálenosti měřené kolmo na vedení, která činí od krajního vodiče vedení na obě jeho strany u vedení o napětí 400 kV 20 (25) m, u napětí 220 kV 15 (20) m a u napětí 110 kV 12 (15) m. (*stanoví se dle doby stavby vedení*)

Energetický zákon zakazuje vlastníkům nechávat v ochranném pásmu nadzemního vedení růst porosty nad výšku 3 m.

Katastrálním územím vaší obce prochází vedení přenosové soustavy označené **V413** vlastněné a provozované naší společností, u kterého je výše uvedená vzdálenost 20 (25) m na obě strany měřeno od krajních vodičů tohoto vedení.

Podle § 24 odst. 3 písm. g) žádáme vlastníky či uživatele pozemků, aby odstranili a oklestili stromové a jiné porosty v ochranném pásmu, které ohrožují jeho bezpečný a spolehlivý provoz.

Zasláním a následným zveřejněním přiloženého „UPOZORNĚNÍ“ zajišťuje ČEPS, a.s., svoji povinnost vyplývající ze zákona č. 458/2000 Sb.

Odstranění nebo okleštění stromové a jiných porostů musí být provedeno ve smyslu zákona č. 458/2000 Sb. (energetický zákon).

ODSTRANĚNÍ A OKLEŠTĚNÍ STROMOVÍ A JINÝCH POROSTŮ PROVEĎTE V OBDOBÍ VEGETAČNÍHO KLIDU ROKU 2014

Současně oznamujeme, že v termínu (2.1.2014 do 20.2.2014) vyhledají vlastníky pozemků, na kterých se ochranné pásmo nachází, zástupci společnosti pověřené ČEPS, a.s., a projednají rozsah a způsob odstranění a okleštění stromové a jiných porostů ohrožujících bezpečné a spolehlivé provozování vedení přenosové soustavy. S ohledem na všechny okolnosti chceme být nápomocni těm vlastníkům, kteří nemají možnost vadný stav urychleně napravit. S ohledem na závažnost této věci jsme připraveni Vám zaslat návrh Smlouvy o způsobu provedení údržby ochranných pásem vedení. V případě potřeby Vám poskytneme bližší informace Zhotovitele.

V Rybí dne 9.1.2014

 **FORESTER SERVIS, s.r.o.**
742 65 Rybí/171
tel.: 724 438 167
IČ: 27789624 DIČ: CZ27789624

Mgr. Jiří Jermář

FORESTER SERVIS, s.r.o.

13 st. 524 - 525

Hodkov

st.524

U nového dvora

st.525

U nového dvora

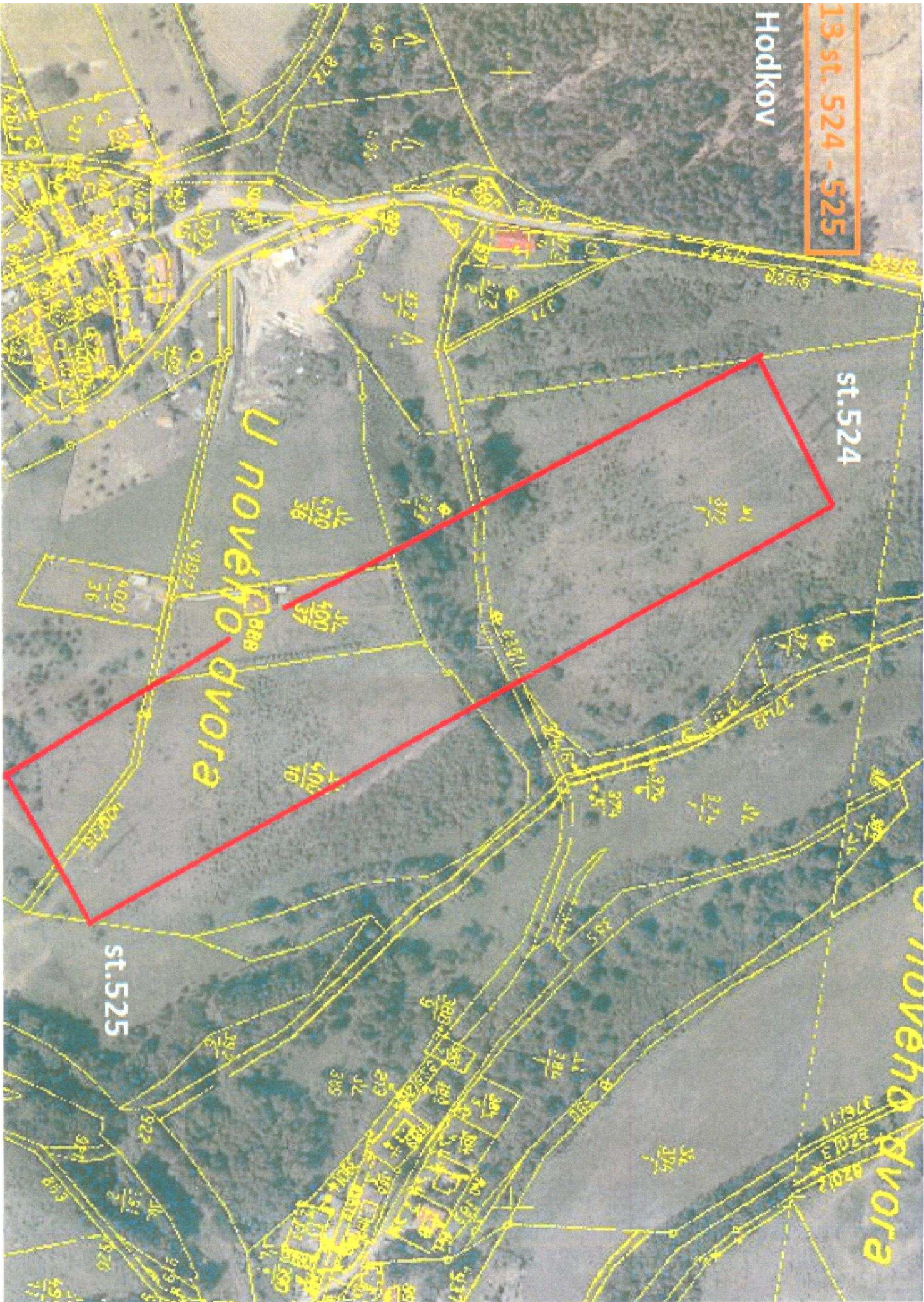

VVN 413 st.523 - 524

st.523

st.524

Bukovec

k.ú. Hodkov

Pekderny

U no

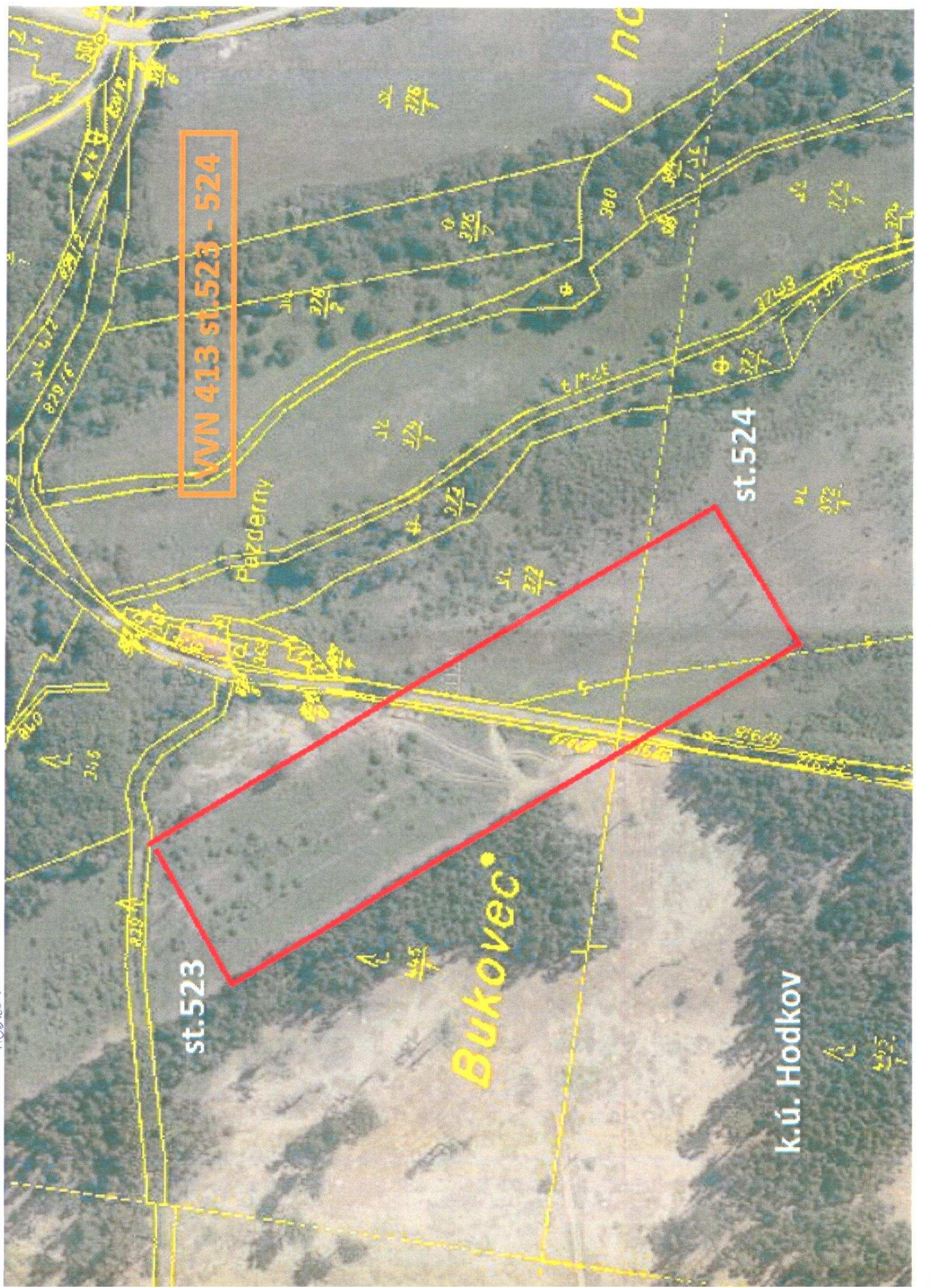

Seznam dotčených parcel - k.ú. Hodkov

Parcela číslo	Rozeptní siozání	Přijetí a jméno majitele	Ulice	PSČ	Město	Druh pozemku	Číslo LV	Číslo vedení	Rok
KMID									
372/1	523 – 524	Knap Pavel	Zbraslavice 152	285 21	Zbraslavice	trvalý travní porost	1550	V 413 – střed	2014
372/6	523 – 524	Státní pozemkový úřad	Husinecká 1024/11a	130 00	Praha 3 – Žižkov	trvalý travní porost	10002	V 413 – střed	2014
372/7	523 – 524	Kruml Jaromír	Hodkov 48	285 22	Zbraslavice	trvalý travní porost	1199	V 413 – střed	2014
372/8	523 – 524	Krumlová Marie	Hodkov 48	285 22	Zbraslavice	trvalý travní porost	1329	V 413 – střed	2014
		Kráľ Bohuslav	Na Pohorí 608	285 22	Zruč nad Sázavou	trvalý travní porost			
		Kráľ Václav	1. máje 608	285 04	Uhřetřské Janovice				
		Kráľová Marie	Hodkov 47	285 22	Zbraslavice				
372/10	524 – 525	Mysliveček Zdeněk	Malešev 264	285 41	Malešev	trvalý travní porost	1309	V 413 – střed	2014
372/11	523 – 524	Kráľ Bohuslav	Na Pohorí 608	285 22	Zruč nad Sázavou	trvalý travní porost	1340	V 413 – střed	2014
		Kráľ Václav	1. máje 608	285 04	Uhřetřské Janovice				
		Kráľová Marie	Hodkov 47	285 22	Zbraslavice				
		Kruml Jaromír	Hodkov 48	285 22	Zbraslavice				
		Krumlová Marie	Hodkov 48	285 22	Zbraslavice				
		Sládečková Anežka	Hodkov 28	285 22	Zbraslavice				
372/12	523 – 524	Brtník, s.r.o.	Žalivec 16	285 22	Zruč nad Sázavou	trvalý travní porost	1272	V 413 – střed	2014
392/1	524 – 525	Knap Pavel	Zbraslavice 152	285 21	Zbraslavice	ostatní plocha	1550	V 413 – střed	2014
838/1	524 – 525	Obec Zbraslavice	Zbraslavice 7	285 21	Zbraslavice	ostatní plocha	10001	V 413 – střed	2014
400/10	524 – 525	Knap Pavel	Zbraslavice 152	285 21	Zbraslavice	trvalý travní porost	1550	V 413 – střed	2014
400/35	524 – 525	Knap Pavel	Zbraslavice 152	285 21	Zbraslavice	ostatní plocha	1550	V 413 – střed	2014
400/37	524 – 525	Havilová Vlasta	Hodkov 67	285 22	Zbraslavice	trvalý travní porost	10040	V 413 – střed	2014
400/42	524 – 525	Prechtlová Helena	Zbraslavice 232	285 21	Zbraslavice	trvalý travní porost	1270	V 413 – střed	2014
		Štorchová Jaroslava	Čestín 57	285 10	Čestín				
400/43	524 – 525	Štorchová Pavlína	Čestín 57	285 10	Čestín	trvalý travní porost	10055	V 413 – střed	2014
400/58	524 – 525	Knap Pavel	Zbraslavice 152	285 21	Zbraslavice	trvalý travní porost	1550	V 413 – střed	2014
445/1	523 – 524	Blázková Tereša	Zbraslavice 290	285 21	Zbraslavice	lesní pozemek	10033	V 413 – střed	2014
829/8	523 – 524	Obec Zbraslavice	Zbraslavice 7	285 21	Zbraslavice	ostatní plocha	10001	V 413 – střed	2014
829/9	523 – 524	Obec Zbraslavice	Zbraslavice 7	285 21	Zbraslavice	ostatní plocha	10001	V 413 – střed	2014
829/28	523 – 524	Obec Zbraslavice	Zbraslavice 7	285 21	Zbraslavice	ostatní plocha	10001	V 413 – střed	2014